

令和3年10月1日以降

济生会 小樽病院の 送迎バス をご利用 できます



- 乗車場所
- 降車専用



乗車には
診察券
のご提示が必要です。
※新患もしくは
ビレッジご利用の方は
ご提示不要です。

降車のみ

錦町
バス停先

小樽駅

降車のみ

駅前
第一ビル前

南小樽駅

奥沢十字街
バス停付近

降車のみ

小樽築港駅

济生会
ビレッジ前

ぱるて築港
バス停先

济生会
小樽病院

セブンイレブン
稲穂5丁目店向い

乗車のみ

手宮バス停
向い

手宮1丁目
バス停先

高島2丁目
バス停先

高島3丁目
バス停先

高島小学校
正門入口前

団地中央
バス停先

かもめヶ丘団地
バス停先

旧えんどう
商店前

赤岩2丁目
バス停先

赤岩仲通
バス停先

赤岩1丁目
バス停先

梅ヶ枝町
バス停先

梅広会館
向い

祝津漁港入口
バス停前

北コース

梅ヶ枝・赤岩・かもめ
祝津・高島・手宮方面

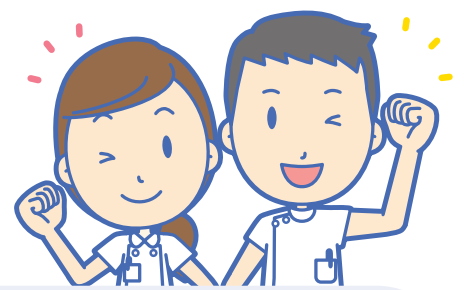

停車場所

停車・出発時刻

| 乗車順 ↓ | 降車順 ↓ | 令和3.10.1より 送迎バスのダイヤが大幅に 変更されます。 | | | | | | | 帰宅 専用便 |
|----------|----------|---------------------------------------|------|------|-------|-------|-------|-------|-----------|
| | | 第1便 | 第2便 | 第3便 | 第4便 | 第5便 | 第6便 | | |
| | | 済生会小樽病院 始発 | | | 10:20 | 11:40 | 12:50 | 14:20 | 15:40 |
| | 1 | 奥沢十字街バス停付近 | | | :25 | :45 | :55 | :25 | :45 |
| | 2 | 駅前第一ビル前 | | | :32 | :52 | 13:02 | :32 | :52 |
| | 3 | 錦町バス停付近 | | | :35 | :55 | :05 | :35 | :55 |
| | 4 | 手宮バス停付近 | | | :36 | :56 | :06 | :36 | :56 |
| 1 | 5 | 梅広会館向い 赤岩向き | 8:00 | 9:10 | 10:40 | 12:00 | 13:10 | 14:40 | 16:00 |
| 2 | 6 | 梅ヶ枝町バス停先 赤岩向き | :01 | :11 | :41 | :01 | :11 | :41 | :01 |
| 3 | 7 | 赤岩1丁目バス停先 赤岩向き | :02 | :12 | :42 | :02 | :12 | :42 | :02 |
| 4 | 8 | 赤岩仲通バス停先 かもめ向き | :03 | :13 | :43 | :03 | :13 | :43 | :03 |
| 5 | 9 | 赤岩2丁目バス停先 かもめ向き | :04 | :14 | :44 | :04 | :14 | :44 | :04 |
| 6 | 10 | 高島小学校正門入口前 かもめ向き | :05 | :15 | :45 | :05 | :15 | :45 | :05 |
| 7 | 11 | かもめヶ丘団地バス停先 市内向き | :08 | :18 | :48 | :08 | :18 | :48 | :08 |
| 8 | 12 | 団地中央バス停先 市内向き | :09 | :19 | 49 | 09 | 19 | 49 | 09 |
| 9 | 13 | 赤岩旧えんどう商店前 祝津向き | :11 | :21 | :51 | :11 | :21 | :51 | :11 |
| 10 | 14 | 祝津漁港入口バス停手前 海向き | :15 | :25 | :55 | :15 | :25 | :55 | :15 |
| 11 | 15 | 高島3丁目バス停先 市内向き | :18 | :28 | :58 | :18 | :28 | :58 | :18 |
| 12 | 16 | 高島2丁目バス停先 市内向き | :19 | :29 | :59 | :19 | :29 | :59 | :19 |
| 13 | 17 | 手宮1丁目バス停先 市内向き | :20 | :30 | 11:00 | :20 | :30 | 15:00 | :20 |
| 14 | | 手宮バス停向い 市内向き | :23 | :33 | :03 | :23 | :33 | :03 | |
| 15 | | セブンイレブン稲穂5丁目店向い 市内向き | :24 | :34 | :04 | :24 | :34 | :04 | |
| 16 | 18 | 済生会小樽病院 | 8:37 | 9:47 | 11:17 | 12:37 | 13:47 | 15:17 | |
| 17 | 19 | 済生会ビレッジ | :41 | :51 | :21 | :41 | :51 | :21 | |
| 18 | 20 | ばるて築港 | :44 | :54 | :24 | :44 | :54 | :24 | |
| | 21 | 済生会小樽病院 終点 | 8:47 | 9:57 | 11:27 | 12:47 | 13:57 | 15:27 | |

土・日・祝・休診日運休

※各出発時間1分前には、ご乗車準備をお願い致します。
 ※交通事情により遅れる場合がございますので、ご了承ください。
 ※バス停には駐停車できないため、先の方でお待ち願います。
 ※降車される方優先でご乗車お願い致します。



社会福祉法人 恵賜 済生会支部北海道

済生会小樽病院

〒047-0008 小樽市築港10番1号 TEL0134-25-4321(代)